



Tour Member Handbook  
旅客手冊



團 號： TLL260615A  
行程名稱： 入住2晚奢華五星新通凱賓斯基、曼谷最新商場Central Park、吞武里海鮮市場、Ocean Sky 東方公主號 5天(全程五星無購物)  
集合時間： 2026/06/15 桃園機場  
胸 牌：  
領 隊：  
送機人員： 沈昆毅先生 (0986242434)

\*再次提醒**護照自帶**的貴賓，請在前往機場與團體集合出發前，請再次檢查是否已經攜帶**您的護照或簽證等相關旅行文件**..等，並請提早或準時抵達機場，以便協助您辦理Check-in手續。

## 行程內容

入住2晚奢華五星新通凱賓斯基、曼谷最新商場Central Park、吞武里海鮮市場、Ocean Sky 東方公主號 5天(全程五星無購物)

### \* 行程特色

泰奢華 × 新潮玩樂 × 美食饗宴  
曼谷 & 芭達雅五星無購物 5天行程

一次收錄曼谷與芭達雅最潮、最奢華、最難忘的旅遊體驗！全程嚴選五星級酒店，還有最新網紅景點、頂級商場與海上娛樂，帶給您不一樣的泰國之旅。

行程亮點搶先看：

入住2晚全新開幕「曼谷新通凱賓斯基」—— 奢華舒適，盡享頂級服務。

打卡名所 House Of Benedict —— 歐式奇幻風格咖啡館，網美必拍！

Ocean Sky Pattaya東方公主號 —— 一次飽覽人妖+猛男舞團表演+海鮮自助餐。

Thita Beach俱樂部 —— 玩翻香蕉船、水上摩托車，享受海灘陽光。

最新商場 Central Park —— 曼谷全新地標，潮流與精品一次逛足。

吞武里海鮮市場 —— 在地海鮮天堂，感受曼谷最新人氣美食聚集地。

Health Land 泰式按摩 2 小時 —— 放鬆身心，享受泰國傳統療癒。

全程貼心安排：

- ✓ 全程五星住宿，升級奢華體驗
- ✓ 餐食標準高，安排多樣特色餐食
- ✓ 純玩無購物，給您最純粹的度假享受

曼谷 × 芭達雅 5天五星假期，

融合時尚、奢華、玩樂、美食與休閒，

帶您體驗泰國全新風貌！

參考航班

JX 741 台北TPE/曼谷BKK 0940-1240

JX 742 曼谷BKK/台北TPE 1310-1810

CI 831 台北TPE/曼谷BKK 0925-1210

CI 832 曼谷BKK/台北TPE 1320-1800

BR 211 台北TPE/曼谷BKK 0825-1110

BR 212 曼谷BKK/台北TPE 1220-1710

\*請注意,行程會略因航班時間而前後順序調整.依照最後航班為主,謝謝

## 第01天

桃園TPE→曼谷BKK 芭達雅-網紅打卡聖地~House Of Benedict班尼迪之家-五星飯店自助晚餐

符號表示：★表含門票 ◎表下車參觀 未標示者表行車經過

### 【House Of Benedict班尼迪之家】

House Of Benedict可以說是近期最熱門的芭達雅景點，2022年一開幕就攻佔火速在泰國爆紅，空間超寬敞打造出超大型攝影棚，每一區都有不同的主題規劃，也有進駐餐廳、酒吧、小吃等店家，拍累了也能到處吃吃喝喝稍作休息拍照為主用餐為附可以說是新型態的泰國觀光模式！

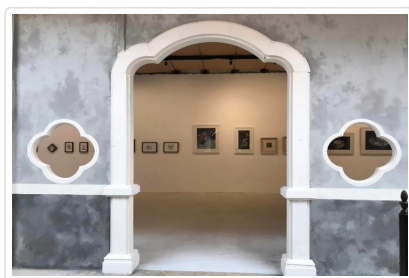

班尼迪之家

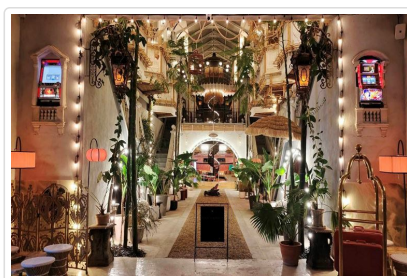

班尼迪之家



班尼迪之家

🍴 餐食 早餐：X 午餐：機上套餐 晚餐：Centara Grand Mirage Beach Resort自助餐(餐標650/人)

🏠 住宿 MANDARIN EASTVILLE, PATTAYA或Brighton Grand Hotel Pattaya或Centre Point Prime Hotel Pattaya或同級

## 第02天

芭達雅 粉紅秘境Thita Beach俱樂部(香蕉船+摩托車+海上沙發~每人各一次)、海灘躺椅、特調粉粉飲品(每人一杯)、芒果糯米點心及冰毛巾- Ocean Sky Pattaya東方公主號(一次飽覽人妖+猛男舞團表演+海鮮自助餐)

符號表示：★表含門票 ◎表下車參觀 未標示者表行車經過

【粉紅秘境Thita Beach俱樂部(香蕉船+摩托車+海上沙發~每人各一次)、海灘躺椅、特調粉粉飲品(每人一杯)、芒果糯米點心及冰毛巾

各式各樣的水上活動，徜徉在這最受旅客喜愛、超夯的四面環海2000公尺海岸線。細沙長灘海域，湛藍海水、橫臥在海沫拍岸的灘邊，海灘衣褲帽五顏六色五花八門，來到芭達雅怎麼能不玩水。獨特的泰國文化氛圍和地道的生活方式。同時，我們準備了海、陸的休閒活動，也特別為您貼心準備芒果糯米點心，還有讓您粉紅少女心噴發的特調~粉粉飲品及冰毛巾，讓您在活動之餘更能消暑解渴。

※注意事項：因各人喜好不同，本公司各招待一次，貴賓們可自由參加，如不參加則視為自動放棄，亦不可請人代替或要求退費!

※注意事項：旅客於離島或酒店泳池或海邊參與水上活動時，請注意自身健康及安全，患有高血壓、心臟衰弱、癲癇、剛動完手術、酒醉、孕婦等恕不適合參加。

※注意事項：如您是55歲以上、孕婦客人，因考量身體健康及水上活動危險性，船家有權拒絕客人參加任何一項水上活動，請務必顧慮自身健康與安全，不便之處，請見諒~不可轉讓與退費。

※注意事項：考量旅客安全，70歲以上，不得搭快艇，且不可轉讓與退費，敬請見諒。

※注意事項：若不玩水上活動可換腳底按摩30分鐘(不含小費50泰銖)。

### 【Ocean Sky Pattaya東方公主號】

\*搭乘郵輪享受Pattaya景緻

\*1.5小時品嚐特色美食異國美食

\*令人流連往返的精彩表演(一次飽覽人妖以及猛男舞團表演)

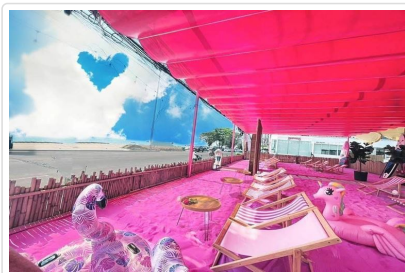

Thita Beach俱樂部

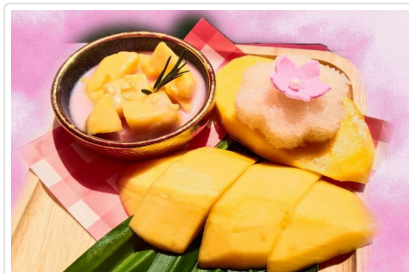

Thita Beach俱樂部



OCEAN SKY

**餐食** 早餐：飯店內 午餐：京泰海鮮餐(餐標350/每人) 晚餐：船上用餐

**住宿** MANDARIN EASTVILLE, PATTAYA或Brighton Grand Hotel Pattaya或Centre Point Prime Hotel Pattaya或同級

## 第03天

芭塔雅 Terminal 21-回曼谷-曼谷最新商場Dusit Central Park(設空中花園、米其林指南美食、人氣餐廳及品牌進駐)

符號表示：★表含門票 ◎表下車參觀 未標示者表行車經過

### 【Terminal 21】

Terminal 21絕對是泰國最有特色的百貨公司，因為每一個樓層的裝潢就是一個國家城市的特色，逛百貨公司根本就像是環遊世界，而且比曼谷的Terminal 21更大更好拍，不僅門外多了一架大飛機，裡面更有行李輸送帶、行李箱等等航廈的裝飾，而每層樓的裝潢與國家城市特色連結度更高，比如打造成日本澡堂的洗手間，像好萊塢一樣星光閃閃的梳妝鏡，絕對是來芭達雅旅行不能錯過的拍照勝地!! 館內每層樓各有其獨特風格設計，共計6大風格主題：G樓-巴黎、M樓-倫敦、1樓-義大利、2樓-東京、3樓-舊金山、4樓-好萊塢。

### 【Dusit Central Park購物中心】

曼谷 Central Park Bangkok 於9月4日盛大開幕，是一個融合「百貨、餐飲、綠意、辦公」的綜合體新地標。其中最大的賣點是頂樓的空中花園，設有健走步道、寵物友善區以及表演舞台。另外 Central Park Bangkok 樓層設有LG至6樓，分別有超過 250 間品牌與餐廳進駐，LG 樓層的“Parkside Market”更有超過17間米其林指南推薦餐廳及街頭小吃!



Terminal 21



Central Park



Central Park

**餐食** 早餐：飯店內 午餐：雅苑北京烤鴨(餐標350/人) 晚餐：方便自由活動;敬請自理

**住宿** Sindhorn Kempinski Hotel Bangkok或同級

符號表示：★表含門票 ◎表下車參觀 未標示者表行車經過

## 【最新景點吞武里海鮮市場Thonburi Market Place】

吞武里市場位於曼谷市區約20公里處，興建於今(2022)年3月，佔地1.5萬平方公尺，相當於2個足球場大小，有別於傳統市場，明亮乾淨。市場分為熟食區、日常雜貨區，還有生鮮區，逾500商家進駐，生鮮區有肉類、水產（海鮮），也有蔬菜水果。現場還有貼心設有洗手設備，讓消費者能大快朵頤。水產除了海鮮也有河鮮，亮點在於顧客現點後，可以馬上現煮現烤，不額外加收料理費用。活蝦依照大小，1公斤從350泰銖起，價格透明、公道。

## 【曼谷HEALTH LAND 泰式按摩兩小時】（18歲以下小孩因骨骼尚未發展完全,故不提供SPA按摩服務）

來泰國旅遊怎麼可以少了按摩呢！「HEALTH LAND」是泰國知名Spa & Massage連鎖店，在泰國總共有8家分店，被網友評價為CP值最高的店家，「HEALTH LAND」的裝潢時尚大器、環境清爽舒適，相當適合在此洗去一身旅途帶來的疲憊，按摩師結合瑜珈姿勢及按摩穴道的技巧，刺激全身血液循環，增加身體內在的能量，以便減緩身體失調及病痛。療程從足部開始做，以點壓結合按柔的手法，針對人體四肢和大肌肉群進行重複拉、伸、推、捏的動作，同時透過關節的旋轉，來達到活動關節、舒筋活絡的作用，療程結束後，品嚐一杯暖呼呼的香草茶，促進身體代謝，疲勞全部撤退，旅人終於有力氣可以繼續大玩特玩了！



吞武里海鮮市場



吞武里海鮮市場



吞武里海鮮市場

🍴 餐食 早餐：飯店內 午餐：方便自由活動;敬請自理 晚餐：方便客人逛街敬請自理

🏠 住宿 Sindhorn Kempinski Hotel Bangkok或同級

符號表示：★表含門票 ◎表下車參觀 未標示者表行車經過

在曼谷的最後一個早晨，輕鬆愉快地享用完飯店早餐，隨後可盡情享受飯店設施~或是去商圈最後血拚~  
導遊將會前往飯店接送賓客至機場，結束這五天的快樂之旅~

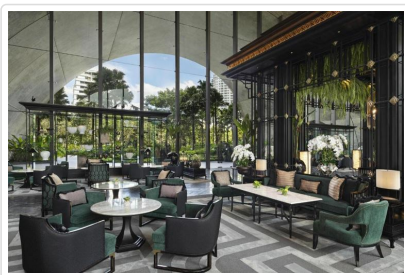

新通凱賓斯基酒店



新通凱賓斯基酒店

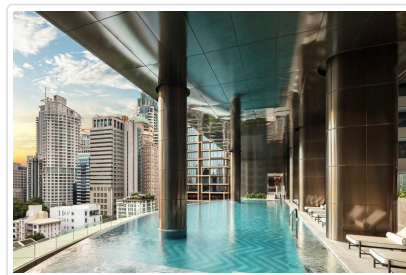

新通凱賓斯基酒店

🍴 餐食 早餐：飯店內 午餐：機上套餐 晚餐：X

🏠 住宿 甜蜜的家

## 📌 旅遊注意事項

親愛的鳳凰貴賓，您好！

感謝您與鳳凰旅遊一起共享旅行世界的樂趣！為了旅途順暢及維護您的權益，我們竭誠建議您詳閱下列注意事項，以便利您充分享受一趟快樂之旅。

## 一、 出入境

1. 請依約定的集合時間、地點，於**班機起飛前二小時**攜帶行李及相關證件至指定航空公司團體櫃檯，向領隊或送機人員辦理報到，完成搭機 ( check in ) 及出境手續 ( 提醒您，部分航空公司與旺季期間則須於班機起飛前三小時集合 ) 。
2. 托運行李請備堅固耐用者為佳，需備鎖，以每人交運一件 ( 限重20公斤以內或依各家航空公司規定 )，以及一件輕便隨身行李自帶為原則 ( 隨身行李不可超過：長56x寬36x高23公分 ) 。
3. 目前大部分航空公司均規定行李托運須自行辦理check in手續，亦請旅客自行保留行李收據。
4. 貨幣：超過等值美金1萬元現金者，應報明海關登記；人民幣限額為兩萬元；新台幣以6萬元為限，如所帶之新台幣超過限額時，應在出境前事先向中央銀行申請核准，持憑查驗放行，超額部份未經核准，不准攜出。

如結匯是購買美金旅行支票，請務必結匯後立刻在支票左上角簽名欄簽名，下面的簽名欄則待支付款項時再簽名。建議您可另外用一張紙記下每張支票號碼，每用掉一張則劃掉一個號碼，並保留購買旅行支票時的存根，以便萬一遺失時可迅速辦理掛失補發。

( 如有最新公告，依財政部關稅局公告為主 )

## 二、海關

1. 旅客返國可免稅攜帶香煙一條、酒一瓶，及少量自用香水或禮物。
2. 禁止攜帶各種肉類、植物、蔬菜及不良刊物入、出境。
3. 毒品、槍械、彈藥，未經主管機關許可，禁止攜帶入、出境。
4. 銼刀、指甲剪、水果刀請置於大行李箱內托運 ( 否則過關時將會沒收 ) 。
5. 保育類野生動物及其產製品，如未取得許可文件就帶回國或郵寄，依法將以走私論罪，敬請旅客留意。
6. 購買非保育類野生動植物產製品時，亦應向廠商索取海關許可證明，因各國管制辦法不同，攜帶此類物品常會造成入、出境的麻煩。
7. 不接受他人托帶物品，以免在海關檢查時遭無妄之災。
8. 任何團員若有私帶私貨之嫌，領隊有權拒絕隨團報關，以免影響其他團員通關手續(權益)。
9. 出入境不能攜帶超過報關金額 ( 可參考一.出入境第4點)。
10. 海關查驗行李時應予配合，超額物品應誠實申報。
11. 出發前應檢查自己的證件是否過期，證件包括護照及當地簽證等。

### ◎ 特別注意！民航局安檢規定：

1. 旅客隨身攜帶之液體、膠狀及噴霧類物品容器，其體積不得超過100毫升。
2. 所有液體、膠狀及噴霧類物品容器均應裝於不超過1公升且可重複密封之透明塑膠袋內，所有容器裝於塑膠袋內時，塑膠袋應可完全密封，並且每名旅客限制攜帶1個，於通過安檢線時由檢查人員目視檢查。
3. 旅客攜帶旅行中所必要、但未符合前述限量規定之嬰兒奶粉(牛奶)、嬰兒食品、藥物、糖尿病或其他醫療所需之液體、膠狀及噴霧類物品，經向安全檢查人員申報並獲得同意後即可攜帶。
4. 出境或過境(轉機)旅客在機場管制區或前段航程於機艙內購買、或取得前述物品可隨身攜帶上機，但需包裝於經籤封防止調包及顯示有效購買證明之塑膠袋內。
5. 為使安檢線之X光檢查儀有效檢查，前述塑膠袋應與其它手提行李、外套或手提電腦分開通過X光檢查。

航空站出境服務台24小時聯絡電話

- 第一航廈 ( 03 ) 398-2143~4
  - 第二航廈 ( 03 ) 398-3274、( 03 ) 398-3294
- 臺灣桃園國際機場

### ◎ 美加地區特別注意事項

自2008年5月5日起，美加境內托運行李之規定將有變動，凡購買經濟艙機票及兌換里程獎勵之經濟艙機票，**可免費托運一件行李**，第二件托運行李則須酌收美金25元。

美國聯邦運輸安全署 ( TSA ) 發布以下航空旅遊注意事項：

1. 各類的液態或凝膠狀物品(包括飲料、洗髮精、防曬油、乳液、牙膏和髮膠等等)禁止攜帶上機，必需放置在托運行李中。但嬰幼兒食品及有醫生處方之必備藥物不在此限。
2. 儘量減少隨身攜帶的行李。
3. 至少在飛機起飛前三個小時到達機場。
4. 安檢後在候機處所購買的飲料，必需在登機前喝完，安檢人員會在登機門進行抽檢。
5. 與TSA安檢人員及航空公司人員充分配合，提高警覺，若有看到行徑可疑之人或事，向有關單位報告。

\*出國旅客可瀏覽美國聯邦安全署 ( TSA ) 的網站[www.tsa.gov](http://www.tsa.gov)，得知最新相關規定。

## 三、食

1. 早餐一般以自助餐為主，可任意取用，但以適量為宜。
2. 午餐及晚餐以中、西餐以及風味特色餐搭配 ( 不含飲料 )，盡量安排多樣化。
3. 於餐廳用餐時，請勿飲用自己所攜帶的酒類及飲料。



1. 當地海關對於攜帶入境的外幣沒有最高金額的限制。
2. 任何旅客入境新加坡前6日若曾停留於黃熱病流行區應出示疫苗接種證明。
3. 當地政府致力於保持市容清潔，亂丟垃圾將受重罰，亦全面禁售，禁食口香糖。
4. 行人於行人穿越道，天橋或地下道50公尺內穿越馬路得處以罰金。
5. 香菸完全沒有免稅額度，每包進口香菸均需課稅，倘私自攜帶入境而被查獲，最高可罰新幣10,000元 (折合新台幣236,700元) 或有期徒刑。

### 印尼旅遊

1. 印尼是世界主要的回教國家之一，應尊重當地特有風俗。
2. 印尼人以握手為禮，不可用左手拿東西給人或接受人給予。

### 馬來西亞旅遊

1. 馬來西亞為回教國家，對女性態度謙恭，尊重這些傳統道德，對馬來西亞人而言非常重要。
2. 動植物、種子須取得有關單位許可才可攜入。
3. 攜帶應課稅物品入境如錄影配備，須繳付抵押金，離境時可退還。
4. 觀賞熱帶雨林動植物自然生態及叢林，請勿破壞自然環境及餵食動物。

## ■ 旅遊實用資訊

### 東南亞旅遊

#### 一、電壓：220伏特(Volt)，插座與台灣不同(電器充電請自行準備萬用插頭及變壓器)

泰國：兩腳扁型、三孔型(一圓+兩扁孔)

馬來西亞：三角扁型

新加坡：三角扁型

印尼：雙腳圓型

菲律賓：兩腳扁型、三孔型(一圓+兩扁孔)

越南：兩腳扁型、雙腳圓型

#### 二、時差：

1. 泰國、越南、柬埔寨：-1小時
2. 印尼：西印尼-1小時、東印尼+1小時、中印尼(峇里島)無時差
3. 馬來西亞、新加坡、汶萊、菲律賓：無時差

#### 三、匯率：

1 泰銖約=新台幣1元 (僅參考，請以當地銀行為準)

1 馬幣約=新台幣9.77元

1 印尼盾(盧比)約=新台幣0.0034元

1 新加坡幣約=新台幣22元

1 披索(菲律賓)約=新台幣0.77元

1 越南盾約=新台幣0.0014469元

1 汶元約=新台幣20元

1 里耳(柬埔寨)約=新台幣0.008元

\*各國際機場的班機出入境處都有兌換外幣的服務，如在國外兌換需準備美金以利兌換。

#### 四、如何撥打電話：

1. 由當地打電話回台灣：該國國際冠碼+886+區域碼(去0)+電話號碼
2. 由台灣打電話到當地：002+該國國碼+區域碼(去0)+電話號碼
3. 各國國際冠碼/國碼  
泰國001/66、馬來西亞00/60、印尼001/62、新加坡001/65、  
越南 00/84、菲律賓 00/63、汶萊 01/673、柬埔寨001/855

#### 五、氣候：

東南亞地區的國家多屬亞熱帶氣候，少部分為熱帶性雨林，全年平均溫度約在25-35度左右。  
請參考[中央氣象局](#)提供之最新氣象

#### 六、其他：

1. 任何食物、不宜過量，以免腸胃不適應，並不吃保育類野生動物之食品。
2. 請準備防曬用品：防曬乳、太陽眼鏡、帽子、摺疊傘、保潔乳液等。
3. 請自行準備個人藥品 (如：暈車藥、感冒藥、胃腸藥、個人特殊用藥)

## ■ 住宿飯店資訊

\* 提醒您全球各地因響應環保而實施「公共區域禁菸」的國家越來越多，飯店房間內亦列為禁止吸菸場所，在此提醒您請勿在飯店公共

區域或客房內吸菸，以免誤觸當地法規而遭受高額罰款。

本團飯店尚在確認中,我們將隨時為您提供最新資訊,謝謝!!

## ■ 航班資訊

再次提醒**護照自帶**的貴賓，請在前往機場與團體集合出發前，請再次檢查是否已經攜帶**您的護照或簽證等相關旅行文件**..等，並請提早或準時抵達機場集合，以便協助您辦理Check-in手續。

## ■ 鳳凰再次叮嚀貴賓~旅遊安全的注意事項

出國旅遊已經是台灣旅客從事休閒的主要活動之一，鳳凰旅遊非常榮幸能在此趟行程為貴賓提供服務，但是，基於維護貴賓的旅遊安全，希望您能耐心與仔細閱讀我們以下的叮嚀，任何疑問也請隨時洽詢隨團服務的領隊或導遊，謝謝！

根據旅遊醫學專業醫師的建議：

1. 懷孕婦女、年長者、行動不便、慢性病患者如心臟病血管疾病、肺及呼吸疾病、腎臟病及尿毒症、痛風及高尿酸血症、糖尿病及高血壓病患者，及癌症患者或健康狀況不佳者，參團出國旅遊時，一定要有親友隨行照料（尤其是行動不便者）；並在行程出發前主動告知旅行社，以便旅行社能在行程中、儘量協助安排相關事宜。
2. 慢性疾病患者請記得在行程出發前做好個人用藥的準備，例如：攜帶足夠的藥物量，以及英文處方箋（含：藥物名稱、劑量及用法）；尤其是長途飛行的旅程中，貴賓一定要將相關藥品及醫師處方箋放在隨身行李，請勿只放在大行李箱內。
3. 基於旅遊安全考量，請貴賓自行酌量身體狀況，是否能夠參加具刺激性或危險性的活動，並請務必提醒領隊或導遊個人的病史，（刺激性活動如：高原.高山旅遊、浮潛.潛水、衝浪及相關水上活動、泛舟、滑雪、高空彈跳..等）。
4. 相當受到喜愛的泡湯活動，並不是人人都合適喔!尤其是泡湯時，因為溫度急遽的變化容易引起身體不適，請貴賓斟酌。想泡湯的貴賓，提醒您泡湯前先作暖身運動，下池時速度放緩、由手、腳尖、腿、腰、身體至全身，每次泡湯以10~15分鐘為宜，最多不要超過2次，泡湯後需補充水分。

鳳凰再次叮嚀：

提醒貴賓隨時留意自身的健康外，若有任何身體不適，請務必在第一時間通知隨團服務的領隊或導遊；參加各項活動前，也請務必仔細聆聽領隊或導遊的安全須知宣導及規定，並請遵守。

\*基於旅遊安全考量，貴賓有義務告知您的身體狀況，若因貴賓未告知或隱瞞，則表示旅客願意自行承擔一切責任。

## ■ 出國旅遊攜帶物品核對表

| 旅遊文件資料                                     |  |                                       |
|--|--|---------------------------------------|
| <input type="checkbox"/> 護照 (出國日起六個月以上效期)  | <input type="checkbox"/> 簽證                | <input type="checkbox"/> 出境證          |
| <input type="checkbox"/> 機票                | <input type="checkbox"/> 旅遊行程手冊            | <input type="checkbox"/> 各地旅遊參考資料     |
| <input type="checkbox"/> 外幣零用金             | <input type="checkbox"/> 信用卡               | <input type="checkbox"/> 記事本          |
| <input type="checkbox"/> 名片 (旅客自行斟酌)       | <input type="checkbox"/> 親友聯絡地址、電話         |                                       |
| 衣物用品                                       |  |                                       |
| <input type="checkbox"/> 西裝、洋裝、領帶          | <input type="checkbox"/> 襯衫、休閒服、夾克         | <input type="checkbox"/> 毛衣、風衣、長褲     |
| <input type="checkbox"/> 襪子、手帕、內衣褲         | <input type="checkbox"/> 便鞋、平底鞋、拖鞋         | <input type="checkbox"/> 睡衣褲          |
| <input type="checkbox"/> 防寒衣物 (帽子、手套、圍巾)   | <input type="checkbox"/> 游具(泳衣、泳帽、蛙鏡)      | <input type="checkbox"/> 摺傘或輕便雨衣      |
| <input type="checkbox"/> 太陽眼鏡、防曬乳液         | <input type="checkbox"/> 遮陽帽               |                                       |
| 個人用品                                       |  |                                       |
| <input type="checkbox"/> 梳子、髮油             | <input type="checkbox"/> 刮鬍刀、刮鬍膏(請放入托運行李箱) | <input type="checkbox"/> 化妝品、面紙、面霜、面膜 |
| <input type="checkbox"/> 牙刷、牙膏、洗面乳、沐浴乳、洗髮精 | <input type="checkbox"/> 水壺                | <input type="checkbox"/> 吹風機          |
| <input type="checkbox"/> 針線、備用釦            | <input type="checkbox"/> 指甲刀、水果刀(請放入托運行李箱) | <input type="checkbox"/> 轉換插頭、變壓器     |
| 其他   |  |                                       |
|  |  |                                       |

個人自用應急藥品 (慢性病英文處方箋)

零食

紀念品

親友請託購物品清單

休閒雜誌

筆

*Have a nice trip*

旅途愉快