



Tour Member Handbook
旅客手冊



團 號： TLL260604
行程名稱： 入住2晚超五星東方文華酒店、粉紅秘境俱樂部、吞武里海鮮市場、Ocean Sky 東方公主號 5天(全程五星無購物)
集合時間： 2026/06/04 桃園國際機場
胸 牌：
領 隊：
送機人員： 沈昆毅先生 (0986242434)

*再次提醒**護照自帶**的貴賓，請在前往機場與團體集合出發前，請再次檢查是否已經攜帶**您的護照或簽證等相關旅行文件**..等，並請提早或準時抵達機場，以便協助您辦理Check-in手續。

■ 行程內容

入住2晚超五星東方文華酒店、粉紅秘境俱樂部、吞武里海鮮市場、Ocean Sky 東方公主號 5天(全程五星無購物)

* 行程特色

豪華海陸假期·泰國雙城精華遊
一次暢玩芭達雅與曼谷·海灘、水上活動、購物、美食、奢華住宿通通有！

網紅必拍【House Of Benedict 班尼迪之家】

融合歐風復古與童話奇幻場景，每個角落都超好拍。

刺激海上活動【Thita Beach俱樂部】

挑戰香蕉船與水上摩托車，享受陽光、沙灘與海浪的熱情。

夜晚狂歡【Ocean Sky 東方公主號】

經典華麗人妖秀、豐盛海鮮自助餐，嗨翻整晚。

全球主題購物【Terminal 21 芭達雅】

以世界各大城市為主題的購物中心，拍照、逛街兩不誤。

奢華體驗【文華東方酒店接駁船】

乘坐五星級河畔酒店專屬船，優雅漫遊昭披耶河兩岸美景。

河畔地標【ICONSIAM 暹羅天地】

曼谷必逛奢華購物商場，集購物、美食、文化於一身。

【吞武里海鮮市場】

琳瑯滿目的新鮮漁獲，體驗泰國在地市場的熱鬧魅力。

♂【Health Land 泰式按摩 120 分鐘】

專業按摩師為你解除旅途疲憊，徹底放鬆身心靈。

尊享住宿

入住芭達雅精選高評價飯店 & 曼谷傳奇奢華文華東方酒店，享受尊榮假期。

充裕自由活動時間

可悠閒享受飯店設施，或自行安排喜愛的探索行程。

參考航班

JX 741 台北TPE/曼谷BKK 0940-1240

JX 742 曼谷BKK/台北TPE 1310-1810

CI 831 台北TPE/曼谷BKK 0925-1210

CI 832 曼谷BKK/台北TPE 1320-1800

BR 211 台北TPE/曼谷BKK 0825-1110

BR 212 曼谷BKK/台北TPE 1220-1710

*請注意,行程會略因航班時間而前後順序調整.依照最後航班為主,謝謝

第01天

桃園TPE→曼谷BKK 芭塔雅-網紅打卡聖地~House Of Benedict班尼迪之家-五星飯店自助晚餐

符號表示：★表含門票 ◎表下車參觀 未標示者表行車經過

【House Of Benedict班尼迪之家】

House Of Benedict可以說是近期最熱門的芭達雅景點，2022年一開幕就攻佔火速在泰國爆紅，空間超寬敞打造出超大型攝影棚，每一區都有不同的主題規劃，也有進駐餐廳、酒吧、小吃等店家，拍累了也能到處吃吃喝喝稍作休息拍照為主用餐為附可以說是新型態的泰國觀光模式！



班尼迪之家

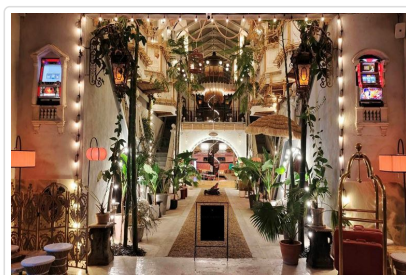

班尼迪之家

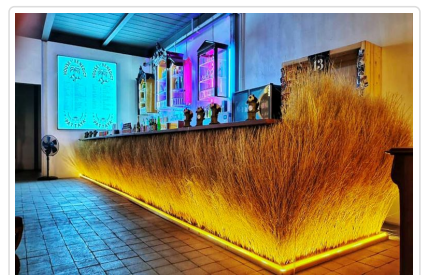

班尼迪之家

🍴 餐食 早餐：X 午餐：機上套餐 晚餐：Centara Grand Mirage Beach Resort自助餐(餐標650/人)

🏠 住宿 MANDARIN EASTVILLE, PATTAYA或Brighton Grand Hotel Pattaya或Centre Point Prime Hotel Pattaya或同級

第02天

芭塔雅 粉紅秘境Thita Beach俱樂部(香蕉船+摩托車+海上沙發~每人各一次)、海灘躺椅、特調粉粉飲品(每人一杯)、芒果糯米點心及冰毛巾- Ocean Sky Pattaya東方公主號(一次飽覽人妖+猛男舞團表演+海鮮自助餐)

符號表示：★表含門票 ◎表下車參觀 未標示者表行車經過

【粉紅秘境Thita Beach俱樂部(香蕉船+摩托車+海上沙發~每人各一次)、海灘躺椅、特調粉粉飲品(每人一杯)、芒果糯米點心及冰毛巾】

各式各樣的水上活動，徜徉在這最受旅客喜愛、超夯的四面環海2000公尺海岸線。細沙長灘海域，湛藍海水、橫臥在海沫拍岸的灘邊，海灘衣褲帽五顏六色七七八八門，來到芭達雅怎麼能不玩水。獨特的泰國文化氛圍和地道的生活方式。同時，我們準備了海、陸的休閒活動，也特別為您貼心準備芒果糯米點心，還有讓您粉紅少女心噴發的特調~粉粉飲品及冰毛巾，讓您在活動之餘更能消暑解渴。

※注意事項：因各人喜好不同，本公司各招待一次，貴賓們可自由參加，如不參加則視為自動放棄，亦不可請人代替或要求退費!

※注意事項：旅客於離島或酒店泳池或海邊參與水上活動時，請注意自身健康及安全，患有高血壓、心臟衰弱、癲癇、剛動完手術、酒醉、孕婦等恕不適合參加。

※注意事項：如您是55歲以上、孕婦客人，因考量身體健康及水上活動危險性，船家有權拒絕客人參加任何一項水上活動，請務必顧慮自身健康與安全，不便之處，請見諒~不可轉讓與退費。

※注意事項：考量旅客安全，70歲以上，不得搭快艇，且不可轉讓與退費，敬請見諒。

※注意事項：若不玩水上活動可換腳底按摩30分鐘(不含小費50泰銖)。

【Ocean Sky Pattaya東方公主號】

*搭乘郵輪享受Pattaya景緻

*1.5小時品嚐特色美食異國美食

*令人流連往返的精彩表演(一次飽覽人妖以及猛男舞團表演)

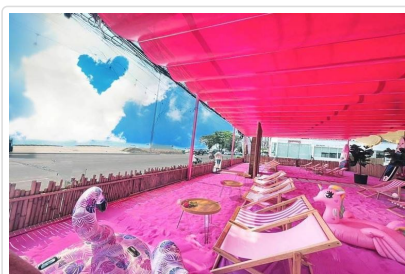

Thita Beach俱樂部

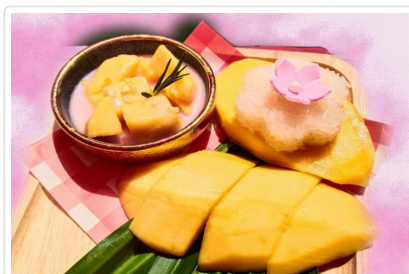

Thita Beach俱樂部

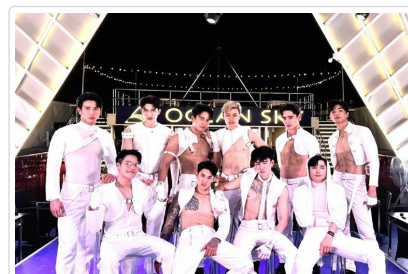

OCEAN SKY

🍴 餐食 早餐：飯店內 午餐：京泰海鮮餐(餐標350/每人) 晚餐：船上用餐

🏠 住宿 MANDARIN EASTVILLE, PATTAYA或Brighton Grand Hotel Pattaya或Centre Point Prime Hotel Pattaya或同級

第03天

芭塔雅 Terminal 21-回曼谷-文華東方酒店接駁船體驗(單程)- 暹羅天地ICON SIAM

符號表示：★表含門票 ◎表下車參觀 未標示者表行車經過

【Terminal 21】

Terminal 21絕對是泰國最有特色的百貨公司，因為每一個樓層的裝潢就是一個國家城市的特色，逛百貨公司根本就像是環遊世界，而且比曼谷的Terminal 21更大更好拍，不僅門外多了一架大飛機，裡面更有行李輸送帶、行李箱等等航廈的裝飾，而每層樓的裝潢與國家城市特色連結度更高，比如打造成日本澡堂的洗手間，像好萊塢一樣星光閃閃的梳妝鏡，絕對是來芭達雅旅行不能錯過的拍照勝地!! 館內每層樓各有其獨特風格設計，共計6大風格主題：G樓-巴黎、M樓-倫敦、1樓-義大利、2樓-東京、3樓-舊金山、4樓-好萊塢。

【入住曼谷文華東方酒店】

曼谷文華東方酒店 (Mandarin Oriental, Bangkok) 是泰國曼谷的豪華五星級酒店，擁有150多年的歷史，是曼谷的經典之一。坐落於湄南河畔，酒店以優雅的建築、精湛的服務和豪華的設施而聞名。酒店提供高級客房、套房，以及擁有美景的房間，供遊客選擇。此外，酒店還擁有多個餐廳、酒吧，以及水療中心、游泳池等休閒設施。曼谷文華東方酒店是遊客尋求奢華體驗的理想選擇，也是一個結合歷史與現代的精緻住宿之處。

【ICONSIAM 暹羅天地購物中心】

Siam Paragon所屬的Siam Piwat集團斥資超過540億泰銖大手筆打造的全新購物中心，除了最吸睛的將泰國特色水上市場搬進百貨公司內，購物中心內更是祭出了豪華電影院、國際品牌專櫃、在地泰國品牌專櫃、全球各地爆紅咖啡廳、美食餐廳，甚至想買3C用品、泰國居家雜貨、超市掃伴手禮都可以在Iconsiam一次滿足，可以說是近年來最強、最有設計規畫性的商場。ICONSIAM於2018年底正式開幕，獨特透明的建築外窗，據說是世界最長無柱玻璃幕牆，光外觀就非常吸睛。而讓大家趨之若鶩、相機拍不停的室內水上市場，則是百貨一進來的G層「Sooksiam」，從美食、服飾、名產，到藝術文化，融合泰國4大區、77個省份的文化特色，逛個百貨公司也能體驗泰國在地風情，真的是來曼谷必逛啊!

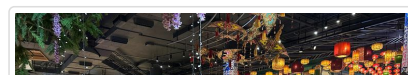
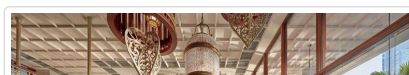
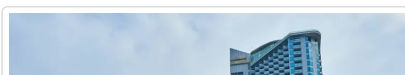



Terminal 21



東方文華酒店



ICON SIAM

- 餐食** 早餐：飯店內 午餐：雅苑北京烤鴨(餐標350/人) 晚餐：珍寶海鮮餐廳(餐標400/人)
- 住宿** Mandarin Oriental, Bangkok或同級

第04天

曼谷 吞武里海鮮市場-Health Land泰式按摩兩小時-享受飯店設施或自由活動

符號表示：★表含門票 ◎表下車參觀 未標示者表行車經過

【最新景點吞武里海鮮市場Thonburi Market Place】

吞武里市場位於曼谷市區約20公里處，興建於今(2022)年3月，佔地1.5萬平方公尺，相當於2個足球場大小，有別於傳統市場，明亮乾淨。市場分為熟食區、日常雜貨區，還有生鮮區，逾500商家進駐，生鮮區有肉類、水產(海鮮)，也有蔬菜水果。現場還有貼心設有洗手設備，讓消費者能大快朵頤。水產除了海鮮也有河鮮，亮點在於顧客現點後，可以馬上現煮現烤，不額外加收料理費用。活蝦依照大小，1公斤從350泰銖起，價格透明、公道。

【曼谷HEALTH LAND 泰式按摩兩小時】 (18歲以下小孩因骨骼尚未發展完全,故不提供SPA按摩服務)

來泰國旅遊怎麼可以少了按摩呢!「HEALTH LAND」是泰國知名Spa & Massage連鎖店，在泰國總共有8家分店，被網友評價為CP值最高的店家，「HEALTH LAND」的裝潢時尚大器、環境清爽舒適，相當適合在此洗去一身旅途帶來的疲憊，按摩師結合瑜珈姿勢及按摩穴道的技巧，刺激全身血液循環，增加身體內在的能量，以便減緩身體失調及病痛。療程從足部開始做，以點壓結合按柔的手法，針對人體四肢和大肌肉群進行重複拉、伸、推、捏的動作，同時透過關節的旋轉，來達到活動關節、舒筋活絡的作用，療程結束後，品嚐一杯暖呼呼的香草茶，促進身體代謝，疲勞全部撤退，旅人終於有力氣可以繼續大玩特玩了!



吞武里海鮮市場



吞武里海鮮市場



吞武里海鮮市場

- 餐食** 早餐：飯店內 午餐：方便自由活動;敬請自理 晚餐：方便客人逛街敬請自理
- 住宿** Mandarin Oriental, Bangkok或同級

第05天

曼谷 早上自由活動享受飯店設施 曼谷BKK→桃園TPE

符號表示：★表含門票 ◎表下車參觀 未標示者表行車經過

在曼谷的最後一個早晨，輕鬆愉快地享用完飯店早餐，隨後可盡情享受飯店設施~或是去商圈最後血拚~
導遊將會前往飯店接送賓客至機場，結束這五天的快樂之旅~

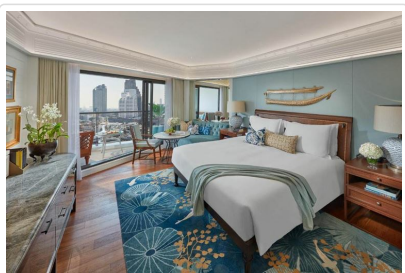

曼谷東方文華



曼谷東方文華

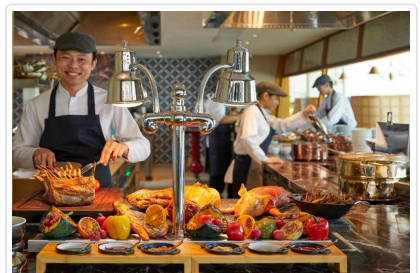

曼谷東方文華

■ 旅遊注意事項

親愛的鳳凰貴賓，您好！

感謝您與鳳凰旅遊一起共享旅行世界的樂趣！為了旅途順暢及維護您的權益，我們竭誠建議您詳閱下列注意事，以便利您充分享受一趟快樂之旅。

一、 出入境

1. 請依約定的集合時間、地點，於**班機起飛前二小時**攜帶行李及相關證件至指定航空公司團體櫃檯，向領隊或送機人員辦理報到，完成搭機 (check in) 及出境手續 (提醒您，部分航空公司與旺季期間則須於班機起飛前三小時集合) 。
2. 托運行李請備堅固耐用者為佳，需備鎖，以每人交運一件 (限重20公斤以內或依各家航空公司規定)，以及一件輕便隨身行李自帶為原則 (隨身行李不可超過：長56x寬36x高23公分) 。
3. 目前大部分航空公司均規定行李托運須自行辦理check in手續，亦請旅客自行保留行李收據。
4. 貨幣：超過等值美金1萬元現金者，應報明海關登記；人民幣限額為兩萬元；新台幣以6萬元為限，如所帶之新台幣超過限額時，應在出境前事先向中央銀行申請核准，持憑查驗放行，超額部份未經核准，不准攜出。

如結匯是購買美金旅行支票，請務必結匯後立刻在支票左上角簽名欄簽名，下面的簽名欄則待支付款項時再簽名。建議您可另外用一張紙記下每張支票號碼，每用掉一張則劃掉一個號碼，並保留購買旅行支票時的存根，以便萬一遺失時可迅速辦理掛失補發。

(如有最新公告，依財政部關稅局公告為主)

二、海關

1. 旅客返國可免稅攜帶香煙一條、酒一瓶，及少量自用香水或禮物。
2. 禁止攜帶各種肉類、植物、蔬菜及不良刊物入、出境。
3. 毒品、槍械、彈藥，未經主管機關許可，禁止攜帶入、出境。
4. 銼刀、指甲剪、水果刀請置於大行李箱內托運 (否則過關時將會沒收) 。
5. 保育類野生動物及其產製品，如未取得許可文件就帶回國或郵寄，依法將以走私論罪，敬請旅客留意。
6. 購買非保育類野生動植物產製品時，亦應向廠商索取海關許可證明，因各國管制辦法不同，攜帶此類物品常會造成入、出境的麻煩。
7. 不接受他人托帶物品，以免在海關檢查時遭無妄之災。
8. 任何團員若有私帶私貨之嫌，領隊有權拒絕隨團報關，以免影響其他團員通關手續(權益)。
9. 出入境不能攜帶超過報關金額 (可參考一.出入境第4點) 。
10. 海關查驗行李時應予配合，超額物品應誠實申報。
11. 出發前應檢查自己的證件是否過期，證件包括護照及當地簽證等。

◎ 特別注意！民航局安檢規定：

1. 旅客隨身攜帶之液體、膠狀及噴霧類物品容器，其體積不得超過100毫升。
2. 所有液體、膠狀及噴霧類物品容器均應裝於不超過1公升且可重複密封之透明塑膠袋內，所有容器裝於塑膠袋內時，塑膠袋應可完全密封，並且每名旅客限制攜帶1個，於通過安檢線時由檢查人員目視檢查。
3. 旅客攜帶旅行中所必要、但未符合前述限量規定之嬰兒奶粉(牛奶)、嬰兒食品、藥物、糖尿病或其他醫療所需之液體、膠狀及噴霧類物品，經向安全檢查人員申報並獲得同意後即可攜帶。
4. 出境或過境(轉機)旅客在機場管制區或前段航程於機艙內購買、或取得前述物品可隨身攜帶上機，但需包裝於經籤封防止調包及顯示有效購買證明之塑膠袋內。
5. 為使安檢線之X光檢查儀有效檢查，前述塑膠袋應與其它手提行李、外套或手提電腦分開通過X光檢查。

航空站出境服務台24小時聯絡電話

- 第一航廈 (03) 398-2143~4
 - 第二航廈 (03) 398-3274、(03) 398-3294
- 臺灣桃園國際機場

◎ 美加地區特別注意事項

自2008年5月5日起，美加境內托運行李之規定將有變動，凡購買經濟艙機票及兌換里程獎勵之經濟艙機票，**可免費托運一件行李**，第二件托運行李則須酌收美金25元。

美國聯邦運輸安全署 (TSA) 發布以下航空旅遊注意事項：

1. 各類的液態或凝膠狀物品(包括飲料、洗髮精、防曬油、乳液、牙膏和髮膠等等)禁止攜帶上機，必需放置在托運行李中。但嬰幼兒食品及有醫生處方之必需藥物不在此限。
2. 儘量減少隨身攜帶的行李。
3. 至少在飛機起飛前三個小時到達機場。
4. 安檢後在候機處所購買的飲料，必需在登機前喝完，安檢人員會在登機門進行抽檢。
5. 與TSA安檢人員及航空公司人員充分配合，提高警覺，若有看到行徑可疑之人或事，向有關單位報告。

*出國旅客可瀏覽美國聯邦安全署 (TSA) 的網站www.tsa.gov，得知最新相關規定。

三、食

1. 早餐一般以自助餐為主，可任意取用，但以適量為宜。
2. 午餐及晚餐以中、西餐以及風味特色餐搭配（不含飲料），盡量安排多樣化。
3. 於餐廳用餐時，請勿飲用自己所攜帶的酒類及飲料。
4. 若安排在中國餐廳用餐，因各大城市之中國餐廳，受限於材料來源及烹調方式，實在無法與國內相比較，若無法盡善盡美，敬請見諒！
5. 飲食有特殊需要者，如吃素或不吃牛肉，請在旅遊行前說明會時告知，以便事先預訂（因機上無法臨時準備）。

四、衣

1. 衣著及鞋子以輕便舒適為原則。
2. 冬天服裝以保暖又便於穿脫為原則，同時請備厚毛襪、圍巾、手套等禦寒裝備。
3. 如遇下雪或極地地區，因雪地反光甚強，請備墨鏡護眼，並攜帶面霜、護脣膏等，以防凍傷。

五、住

1. 團體旅遊住宿，一般以二人一室為原則，如欲住單人房則須增繳單人房價差。
2. 一般飯店內不提供牙膏、牙刷、毛巾等私人用品，且基於衛生理由，敬請自行攜帶。
3. 房內如有煮具與茶包、咖啡包，多為免費供應，但冰箱內之任何東西則需付費。
4. 在浴缸內淋浴時，請務必拉起浴簾並將其放於浴缸內，以防濺濕地板。
5. 貴重物品請放置飯店保險箱內，如隨身攜帶，切勿離手。
6. 住宿飯店請隨時加扣安全鎖，並勿將衣物披在燈上或在床上抽煙，聽到警報器時，請由緊急出口迅速離開。
7. 提醒您全球各地因響應環保而實施「公共區域禁菸」的國家越來越多，飯店房間內亦列為禁止吸菸場所，在此提醒您請勿在飯店公共區域或客房內吸菸，以免誤觸當地法規而遭受高額罰款。
8. 游泳池未開放時間，請勿擅自入池，並切記勿單獨入池。
9. 夜間或自由活動時間自行外出，請告知領隊或團友。

六、交通及行程

1. 搭乘飛機時，請隨時扣緊安全帶，以免亂流影響安全。
2. 搭車時請勿任意更換座位，頭、手勿伸出窗外，上下車請注意來車。
3. 搭乘纜車時，請依序上下，聽從工作人員指揮。
4. 出國旅遊期間，下車或於旅館外出時，貴重物品（護照、金錢、相機、攝影機、沿途新購物品）。請勿置於車上及房間內。
5. 出國旅遊期間，請勿將護照交給他人保管(包括領隊或當地導遊)。要求統一保管時，亦請您回絕。
6. 隨團體參觀時請緊隨團體行動，不單獨行動。
7. 出門在外特別注意安全，切記財不露白，平時財物分開放置，購物時也不應當眾掏出大把鈔票點數。
8. 遵守領隊所宣布的觀光區、餐廳、飯店、遊樂設施等各種場所的注意事項。
9. 旅遊活動安全等級以品保協會評定之危險標準為依據，品保協會未評定者，則由本公司自行評定；身體狀況不佳、孕婦、幼兒及患有心臟病、高血壓、氣管疾病等貴賓，請自行斟酌個人身體狀況，請勿勉強參加。
10. 本公司未提供的自費活動項目，建議您不要參加。若因自行參加而導致意外發生時，本公司恕不負責。
11. 正常旅遊時間外所有客人要求領隊帶領之額外活動，若發生任何意外時，本公司及領隊恕不負責。
12. 搭乘船隻請務必穿著救生衣，搭乘快艇請扶緊坐穩，勿任意移動。
13. 行走雪地及陡峭之路，請小心謹慎。
14. 團體行進中一切以團隊精神為主，暫時需要犧牲一些個人自由、凡事以團隊為優先並相互合作、幫助、發揮團隊精神，若有服務不周之處，敬請不吝賜教，並求改進，謝謝！

外交部緊急聯絡中心設有「旅外國人急難救助全球免付費專線」800-0885-0885目前可適用歐、美、日、韓、澳洲等22個國家或地區，並印製有「旅外國人急難救助卡」，可至機場服務台自由取用或至外交部網站下載

七、保險

再次感謝您的支持，參加本公司所承辦的團體旅遊。自2023年5月1日起，為參團旅客投保【責任保險】金額提高至新台幣500萬元，【意外醫療實支實付】為新台幣20萬元（均已超過旅行業管理規則第五十三條規定的200萬元，意外醫療亦已超過交通部觀光局規定的實支實付新台幣10萬元）。唯15歲以下、70歲以上之旅客，與《以台灣為母港出發的郵輪航程》的部分，保險公司只接受最高保額為兩百萬，敬請知悉與理解。以及綜合旅行社的八千萬履約責任險。另外，**觀光局在「國外定型化旅遊契約書」第九條第五款中規定，旅行社有告知旅客自行投保旅行平安保險之義務。**因此，為了您的權益，特別提醒每一位參加團體的貴賓，不要忘了自行投保旅遊平安險，或洽詢您的服務人員相關問題。

五、氣候：

東南亞地區的國家多屬亞熱帶氣候、少部分為熱帶性雨林，全年平均溫度約在25-35度左右。

請參考[中央氣象局](#)提供之最新氣象

六、其他：

- 1.任何食物、不宜過量，以免腸胃不適應，並不吃保育類野生動物之食品。
- 2.請準備防曬用品：防曬乳、太陽眼鏡、帽子、摺疊傘、保濕乳液等。
- 3.請自行準備個人藥品（如：暈車藥、感冒藥、胃腸藥、個人特殊用藥）

■ 住宿飯店資訊

* 提醒您全球各地因響應環保而實施「公共區域禁菸」的國家越來越多，飯店房間內亦列為禁止吸菸場所，在此提醒您請勿在飯店公共區域或客房內吸菸，以免誤觸當地法規而遭受高額罰款。

本團飯店尚在確認中,我們將隨時為您提供最新資訊,謝謝!!

■ 航班資訊

再次提醒**護照自帶**的貴賓，請在前往機場與團體集合出發前，請再次檢查是否已經攜帶**您的護照或簽證等相關旅行文件**..等，並請提早或準時抵達機場集合，以便協助您辦理Check-in手續。

日期	星期	出發地點	航空公司	航班	起飛時間	抵達地點	抵達日期	抵達時間
2026/06/04	四	台北 (桃園國際機場)				曼谷 (泰國曼谷機場)	2026/06/04	
2026/06/08	一	曼谷 (泰國曼谷機場)				台北 (桃園國際機場)	2026/06/08	

■ 鳳凰再次叮嚀貴賓~旅遊安全的注意事項

出國旅遊已經是台灣旅客從事休閒的主要活動之一，鳳凰旅遊非常榮幸能在此趟行程為貴賓提供服務，但是，基於維護貴賓的旅遊安全，希望您能耐心與仔細閱讀我們以下的叮嚀，任何疑問也請隨時洽詢隨團服務的領隊或導遊，謝謝!

根據旅遊醫學專業醫師的建議：

1. 懷孕婦女、年長者、行動不便，慢性病患者如心臟病血管疾病、肺及呼吸疾病、腎臟病及尿毒症、痛風及高尿酸血症、糖尿病及高血壓病患者，及癌症患者或健康狀況不佳者，參團出國旅遊時，一定要有親友隨行照料（尤其是行動不便者）；並在行程出發前主動告知旅行社，以便旅行社能在行程中、儘量協助安排相關事宜。
2. 慢性疾病患者請記得在行程出發前做好個人用藥的準備，例如：攜帶足夠的藥物量，以及英文處方箋（含：藥物名稱、劑量及用法）；尤其是長途飛行的旅程中，貴賓一定要將相關藥品及醫師處方箋放在隨身行李，請勿只放在大行李箱內。
3. 基於旅遊安全考量，請貴賓自行酌量身體狀況，是否能夠參加具刺激性或危險性的活動，並請務必提醒領隊或導遊個人的病史，（刺激性活動如：高原、高山旅遊、浮潛、潛水、衝浪及相關水上活動、泛舟、滑雪、高空彈跳..等）。
4. 相當受到喜愛的泡湯活動，並不是人人都合適喔!尤其是泡湯時，因為溫度急遽的變化容易引起身體不適，請貴賓斟酌。想泡湯的貴賓，提醒您泡湯前先作暖身運動，下池時速度放緩、由手、腳尖、腿、腰、身體至全身，每次泡湯以10~15分鐘為宜，最多不要超過2次，泡湯後需補充水分。

鳳凰再次叮嚀：

提醒貴賓隨時留意自身的健康外，若有任何身體不適，請務必在第一時間通知隨團服務的領隊或導遊；參加各項活動前，也請務必仔細聆聽領隊或導遊的安全須知宣導及規定，並請遵守。

*基於旅遊安全考量，貴賓有義務告知您的身體狀況，若因貴賓未告知或隱瞞，則表示旅客願意自行承擔一切責任。

■ 出國旅遊攜帶物品核對表

旅遊文件資料		
<input type="checkbox"/> 護照 (出國日起六個月以上效期)	<input type="checkbox"/> 簽證	<input type="checkbox"/> 出境證
<input type="checkbox"/> 機票	<input type="checkbox"/> 旅遊行程手冊	<input type="checkbox"/> 各地旅遊參考資料

<input type="checkbox"/> 外幣零用金	<input type="checkbox"/> 信用卡	<input type="checkbox"/> 記事本
<input type="checkbox"/> 名片 (旅客自行斟酌)	<input type="checkbox"/> 親友聯絡地址、電話	
衣物用品		
<input type="checkbox"/> 西裝、洋裝、領帶	<input type="checkbox"/> 襯衫、休閒服、夾克	<input type="checkbox"/> 毛衣、風衣、長褲
<input type="checkbox"/> 襪子、手帕、內衣褲	<input type="checkbox"/> 便鞋、平底鞋、拖鞋	<input type="checkbox"/> 睡衣褲
<input type="checkbox"/> 防寒衣物 (帽子、手套、圍巾)	<input type="checkbox"/> 游具(泳衣、泳帽、蛙鏡)	<input type="checkbox"/> 摺傘或輕便雨衣
<input type="checkbox"/> 太陽眼鏡、防曬乳液	<input type="checkbox"/> 遮陽帽	
個人用品		
<input type="checkbox"/> 梳子、髮油	<input type="checkbox"/> 刮鬍刀、刮鬍膏(請放入托運行李箱)	<input type="checkbox"/> 化妝品、面紙、面霜、面膜
<input type="checkbox"/> 牙刷、牙膏、洗面乳、沐浴乳、洗髮精	<input type="checkbox"/> 水壺	<input type="checkbox"/> 吹風機
<input type="checkbox"/> 針線、備用釦	<input type="checkbox"/> 指甲刀、水果刀(請放入托運行李箱)	<input type="checkbox"/> 轉換插頭、變壓器
其他		
<input type="checkbox"/> 個人自用應急藥品 (慢性病英文處方箋)	<input type="checkbox"/> 零食	<input type="checkbox"/> 紀念品
<input type="checkbox"/> 親友請託購物品清單	<input type="checkbox"/> 休閒雜誌	<input type="checkbox"/> 筆

Have a nice trip 旅途愉快